Zlínský Krajský úřad kraj

Odbor dopravy a silničního hospodářství
Oddělení silničního hospodářství

Dle rozdělovníku

OBEC BRATŘEJOV
Došlo dne: .....
Č.jedn.: .....
Vyřízeno dne: .....

Datum	Oprávněná úřední osoba	Číslo jednací	Spisová značka
19. července 2022	Bc. Helena Dohnalová	KUZL60041/2022	KUSP 50894/2022DOP

VEŘEJNÁ VYHLÁŠKA
OPATŘENÍ OBECNÉ POVAHY
Stanovení přechodné úpravy provozu na silnicích I/57, I/49, I/69

Krajský úřad Zlínského kraje, Odbor dopravy a silničního hospodářství (dále jen „ODSH KÚZK"), podle § 124 odst. 4 písm. b) a podle ust. § 77 odst. 1 písm. b) zákona č. 361/2000 Sb., o provozu na pozemních komunikacích a o změnách některých zákonů (zákon o silničním provozu), ve znění pozdějších předpisů (dále jen „zák. č. 361/2000 Sb."), na základě návrhu společnosti **ZLINMARK DZ s.r.o., Hviezdoslavova 1191/55a, 627 00 Brno, IČO: 042 62 701** ***zastupující na základě plné moci:*** **STRABAG Rail a.s., Železničářská 1385/29, Střekov, 400 03 Ústí nad Labem, IČO: 25429949** (dále také „navrhovatel"), po projednání s dotčeným orgánem, státní správy odpovědným za bezpečnost a plynulost silničního provozu, kterým je dle ust. § 77 odst. 2 písm. b) zák. č. 361/2000 Sb. Policie České republiky, Krajské ředitelství policie Zlínského kraje, dopravní inspektorát Vsetín a dopravní inspektorát Zlín (dále také „DI PČR Vsetín" a „DI PČR Zlín),

opatřením obecné povahy podle ust. § 171 a násl. části šesté zákona č. 500/2004 Sb., správní řád, ve znění pozdějších předpisů (dále jen „správní řád"), a podle ust. § 77 odst. 5 zák. č. 361/2000 Sb.,

s t a n o v í

přechodnou úpravu provozu

na silnici: I/57, I/49, I/69

v úseku: silnice I/57 v obci Ústí, km cca 130,280 – 130,320 staničení v místě železničního mostu, okr. Vsetín a na obousměrné objízdné trase pro všechna vozidla: silnici I/57 křižovatka se silnicí I/49 Valašská Polanka, silnici I/49 křižovatka se silnicí I/69 Vizovice, silnici I/69 křižovatka se silnicí I/57 Vsetín, silnici I/57 Ústí, okr. Vsetín a okr. Zlín

v termínu: **úplná uzavírka provozu** na silnici I/57 v obci Ústí v místě železničního mostu s vedením objízdné trasy **neděle 31.7.2022 od 6:00 do 18:00 hod. a neděle 11.9.2022 od 6:00 do 18:00 hod.,**

částečná uzavírka provozu na silnici I/57 v obci Ústí v místě železničního mostu bez objízdné trasy **od 31.7.2022 do 30.9.2022,**

z důvodu: uzavírky provozu na silnici I/57 v místě železničního mostu v obci Ústí v rámci akce **„Rekonstrukce žst. Vsetín – SO 04-19-01 Valašská Polanka – žst. Vsetín Bečva žel. most v ev. km 34,776".**

Krajský úřad Zlínského kraje ■ třída Tomáše Bati 21 ■ 761 90 Zlín
IČO 70891320 ■ DS scsbwku
+420 577 043 508 ■ helena.dohnalova@kr-zlinsky.cz

Elektronický podpis - 19.7.2022
Certifikát autora podpisu :
Jméno : Helena Dohnalová
Vydal : PostSignum Qualified CA 4
Platnost do : 6.7.2023 06:54:22-000 +02:00

v rozsahu dopravního značení:
podle 3 situací dopravního značení, které vypracoval ZLINMARK DZ s.r.o., Roman Stehlík, a které jsou nedílnou součástí tohoto opatření, s tím, že při realizaci výše uvedené přechodné úpravy provozu budou respektovány následující podmínky:

1. Při částečné uzavírce provozu bude na silnici I/57 po dobu nezbytně nutnou při provádění prací na mostě a jeho podpěrách v místě mostní konstrukce vyznačeno pracovní místo o délce cca 20 m. Provoz na silnici I/57 bude řízen kyvadlově dopravním značením P7 a P8. **V případě tvorby kolon na silnici I/57 a zejména v dopravní špičce, bude provoz usměrňován řádně poučenými a označenými osobami a to v souladu s ust. § 79 odst. 1 písm. i) zák. č. 361/2000 Sb.**
2. Ve dnech pracovního volna, a pokud to situace na staveništi dovolí, bude dopravní zařízení č. Z 4 staženo k okraji vozovky, tak aby nebyla omezena plynulost provozu.
3. Po dobu úplné uzavírky provozu pro veškerý provoz ve výše uvedeném úseku silnice I/57 bude provedena demontáž a následné uložení nové mostní konstrukce. Objízdná trasa bude vedena po silnici I/57, I/49 a I/69.
4. Bude případně upraveno stávající dopravní značení, které je v rozporu s navrženou přechodnou úpravou.
5. Pracoviště bude od komunikace odděleno a udržováno v dobrém stavu.
6. Přenosné dopravní značení nebude umístěno v rozhledových polích křižovatek, přechodů pro chodce, komunikačních napojeních (sjezdech) apod., tj. v místech, kde by tvořily překážku potřebného rozhledu, popř. kde by umístěním dopravního značení došlo k jinému ohrožení bezpečnosti silničního provozu.
7. Přechodné dopravní značení bude po celou dobu umístění udržováno čisté a přehledné, zvláště v případě ztížených povětrnostních podmínek. Zjištěné závady a nedostatky budou neprodleně odstraněny.
8. Překážka silničního provozu bude osvětlena soupravou výstražných světel typu 1.
9. Po ukončení akce bude neodkladně obnoveno stávající dopravní značení.
10. Dopravní značení a dopravní zařízení bude užito a instalováno na komunikaci v souladu se zák. č. 361/2000 Sb., a s vyhláškou č. 294/2015 Sb., kterou se provádějí pravidla provozu na pozemních komunikacích, ve znění pozdějších předpisů.
11. Umístění dopravních značek bude v souladu se Zásadami pro dopravní značení na pozemních komunikacích TP 65, schválených MD č.j. 532/2013-120-STSP/1 ze dne 31.7.2013 s účinností od 1.8.2013 (dále jen „TP 65"), se Zásadami pro označování pracovních míst na pozemních komunikacích TP 66, 3. vydání, schválených MD č.j. 21/2015-120-TN/1 s účinností od 1.4.2015 (dále jen „TP 66").
12. Bude užito dopravních značek základního rozměru, retroreflexního provedení RA2.
13. Technické požadavky na dopravní značení budou odpovídat zvláštním technickým předpisům. např. ČSN EN 12899-1,2 a ČSN EN 1436, TP 143, TP 66, vyhlášce č. 294/2015 Sb. ad.
14. **Přenosné svislé dopravní značky, přechodné vodorovné dopravní značky, světelné signály, dopravní zařízení a zařízení pro provozní informace smějí být užívány jen po nezbytně nutnou dobu, v takovém rozsahu a takovým způsobem, jak to nezbytně vyžaduje bezpečnost a plynulost provozu na pozemních komunikacích nebo jiný důležitý veřejný zájem (§ 78 odst. 2, 3 zák. č. 361/2000 Sb.)**
15. Zhotovitel dopravního značení musí mít platné oprávnění pro provádění těchto prací (živnostenský list) a způsobilost pro zajištění jakosti provádění SDZ.
16. V případě operativních změn přechodné úpravy provozu proběhnou tyto po konzultaci s DI PČR Vsetín příp. DI PČR Zlín a ODSH KÚZK na základě odsouhlasené situace dopravního značení.
17. Realizace přechodné úpravy provozu je podmíněna existencí Rozhodnutí vydaného ODSH KÚZK.
18. **Za instalaci, stav stanoveného dopravního značení, jeho kontrolu, udržování po celou dobu přechodné úpravy provozu v souladu s tímto stanovením bude zodpovědný STRABAG Rail a.s., Železničářská 1385/29, Střekov, 400 03 Ústí nad Labem, IČO: 25429949.**

O d ů v o d n ě n í

ODSH KÚZK obdržel dne 20. 6. 2022 návrh ve věci stanovení přechodné úpravy provozu na silnici I/57, I/69, I/49 podaný navrhovatelem, v souvislosti s uzavírkou provozu na silnici I/57 v místě železničního mostu v obci Ústí v rámci akce „Rekonstrukce žst. Vsetín – SO 04-19-01 Valašská Polanka – žst. Vsetín Bečva žel. most v ev. km 34,776" a s vedením objízdné trasy po silnicích I. třídy.
ODSH KÚZK zahájil řízení podle části šesté správního řádu (ust. § 171 a násl. správního řádu), kterým se vydává závazné opatření obecné povahy. V souladu s ust. § 77 odst. 3 zák. č. 361/2000 Sb. byl návrh

stanovení přechodné úpravy provozu projednán s dotčeným orgánem podle ust. § 77 odst. 2 písm. b) zák. č. 361/2000 Sb., bylo doloženo stanovisko DI PČR Vsetín č.j. KRPZ-12428-28/ČJ-2022-151506 ze dne 17.6.2022 a č.j. KRPZ-12428-31/ČJ-2022-150506 ze dne 19.7.2022 (doplnění situace přesun autobusové zastávky Val. Polanka) a DI PČR Zlín č.j. KRPZ-61475-2/ČJ-2022-150506 ze dne 25. 5. 2022. Připomínky DI PČR Vsetín a DI PČR Zlín jsou součástí podmínek tohoto stanovení.
ODSH KÚZK obdržel také souhlas s přechodnou úpravou provozu správce silnice I/57, I/49, I/69 Ředitelství silnic a dálnic ČR, Správa Zlín ze dne 13.6.2022 zn. RSD-008/2022/Po.
ODSH KÚZK stanovil výše uvedenou přechodnou úpravu provozu na výše uvedených silnicích I. třídy za účelem zajištění bezpečnosti silničního provozu na dotčených pozemních komunikacích v souvislosti se snesením a následným uložením železničního mostu, sanací mostních podpěr, podbíjením kolejí ad. v obci Ústí v rámci akce „Rekonstrukce žst. Vsetín – SO 04-19-01 Valašská Polanka – žst. Vsetín Bečva žel. most v ev. km 34,776".
Vzhledem k výše uvedenému je stanovení dopravního značení plně odůvodněno.
Podle ust. § 77 odst. 5 zák. č. 361/2000 Sb. nedoručoval ODSH KÚZK návrh opatření obecné povahy a nevyzýval dotčené osoby k podávání připomínek nebo námitek.
Proti opatření obecné povahy nelze podat opravný prostředek (ust. § 173 odst. 2 správního řádu).
Toto opatření obecné povahy nabývá účinnosti pátým dnem po vyvěšení (ust. § 77 odst. 5 zák. č. 361/2000 Sb.).

Bc. Helena Dohnalová
Státní správa na pozemních komunikacích
(dokument opatřen elektronickým podpisem)

Příloha: 3 x situace dopravního značení dle textu.

Toto opatření obecné povahy musí být vyvěšeno po dobu 15 dnů. Opatření obecné povahy nabývá účinnosti pátým dnem po vyvěšení.

Vyvěšeno dne:.....20.7.2022..... ..... Sejmuto dne:.....
razítko a podpis oprávněné osoby razítko a podpis oprávněné osoby

Právní účinky doručení má výhradně doručení veřejnou vyhláškou prostřednictvím úřední desky Krajského úřadu Zlínského kraje.

Doručí se:

Dotčené osoby (veřejnou vyhláškou):
V souladu s ust. § 173 odst. 1 správního řádu doručuje ODSH KÚZK toto opatření obecné povahy dotčeným osobám veřejnou vyhláškou. Doručení veřejnou vyhláškou bude provedeno v souladu s ust. § 25 správního řádu tak, že se písemnost vyvěsí na úřední desce Krajského úřadu Zlínského kraje a současně bude zveřejněna způsobem umožňujícím dálkový přístup. Opatření obecné povahy nabývá účinnosti pátým dnem po vyvěšení na úřední desce Krajského úřadu Zlínského kraje.

Dotčené osoby (datová schránka):
- ZLINMARK DZ s.r.o., Hviezdoslavova 1191/55a, 627 00 Brno, IČO: 042 62 701 *zastupující:* STRABAG Rail a.s., Železničářská 1385/29, Střekov, 400 03 Ústí nad Labem, IČO: 25429949,
- Ředitelství silnic a dálnic ČR, Na Pankráci 56, 145 05 Praha 4, *doručovací adresa:* Správa Zlín, Fügnerovo nábřeží 5476, 760 01 Zlín

Dotčené orgány (datová schránka):
- Krajské ředitelství policie Zlínského kraje, dopravní inspektorát Vsetín, Hlásenka 1516, 755 01 Vsetín
- Krajské ředitelství policie Zlínského kraje, dopravní inspektorát Zlín, nám. T.G.M. 3218, 760 01 Zlín

Ostatní (datová schránka):
- STRABAG Rail a.s., Železničářská 1385/29, Střekov, 400 03 Ústí nad Labem, IČO: 25429949
- Městský úřad Vizovice, odbor dopravy a SH
- Městský úřad Vsetín, oddělení dopravy
- Koordinátor veřejné dopravy Zlínského kraje, s.r.o.

- **Městský úřad Vizovice, Městský úřad Vsetín, Obecní úřad obce: Lutonina, Jasenná, Lhota u Vsetína, Ústí, Leskovec, Valašská Polanka, Prlov, Pozděchov, Bratřejov se žádostí o bezodkladné vyvěšení oznámení na úřední desce na dobu nejméně 15 dnů a o zpětné zaslání potvrzeného vyvěšení po uvedenou dobu.**

SITUACE DIO
DETAIL UZAVÍRKY

SITUACE DIO
OBJÍZDNÁ TRASA

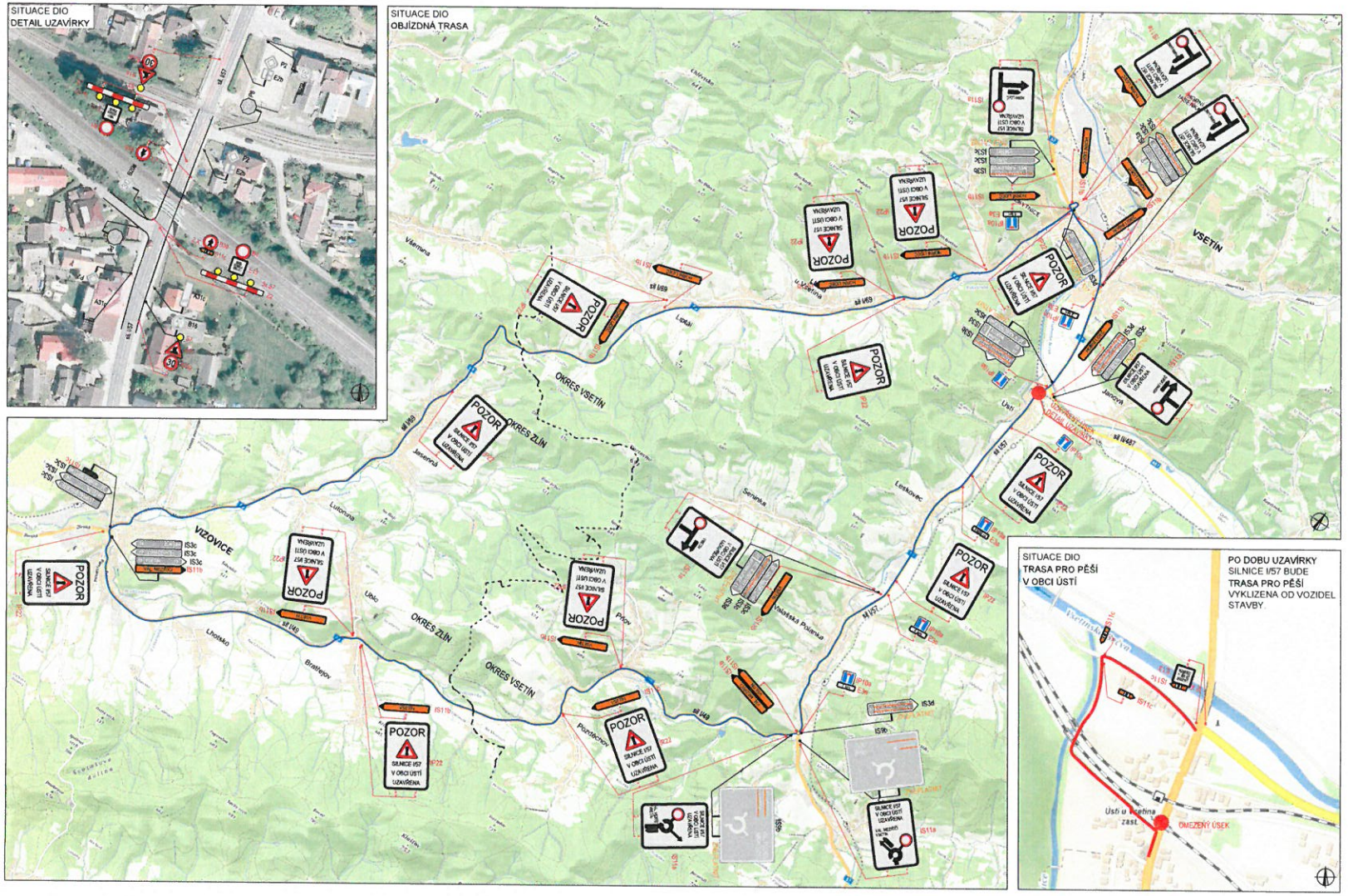

SITUACE DIO
TRASA PRO PĚŠÍ
V OBCI ÚSTÍ

PO DOBU UZAVÍRKY SILNICE I/57 BUDE TRASA PRO PĚŠÍ VYKLIZENA OD VOZIDEL STAVBY

SITUACE ŠIRŠÍCH VZTAHŮ

SITUACE ŠIRŠÍCH VZTAHŮ

LEGENDA

- TRVALÉ SVISLÉ DOPRAVNÍ ZNAČENÍ
- DOČASNĚ ZNEPLATNĚNÉ TRVALÉ DOPRAVNÍ ZNAČENÍ
- NAVRŽENÉ PŘECHODNÉ DOPRAVNÍ ZNAČENÍ
- TRASA PRO PĚŠÍ
- OBJÍZDNÁ TRASA

PLATNOST DOKUMENTACE

V ..... dne .....

V ..... dne .....

V ..... dne .....

V ..... dne .....

Použité dopravní značení bude v dětském odboru a v souladu s vyhláškou provedení ČSN a všeobecná dopravního značení bude využito TP 65 Zásady pro dopravní značení na pozemních komunikacích a TP 66 Zásady pro návrhování přechodů na pozemních komunikacích

VYPRACOVAL:	Roman Stehlík	
KONTROLOVAL:	Bc. Lukáš Vonderka, MBA	

NÁZEV STAVBY:	REKONSTRUKCE ŽST. VSETÍN SO 04-19-01 VALAŠSKÁ POLANKA - ŽST. VSETÍN BEČVA ŽEL. MOST V EV. KM 34/776	
OBSAH:	DOPRAVNĚ - INŽENÝRSKÁ OPATŘENÍ UZAVÍRKA SIL. I/57	
ČÍSLO ZAKÁZKY:		087/2022
FORMÁT:		4 x A4
ODD.:		RDS
ČÍSLO PŘÍLOHY:		01
DATUM:		03/2022

ZLINMARK DZ s.r.o.
Hvězdoňovova 1191/55a
627 00 Brno
Mob.: +420 725 394 631
Mail: zlinmark@zlinmark.cz
www.zlinmark.cz

SITUACE DIO ETAPA 1

ETAPIZACE DIO PROBĚHNE V ZÁVISLOSTI NA VÝVOJI STAVEBNÍCH PRACÍ DLE POUŽITÝCH TECHNOLOGICKÝCH POSTUPŮ A POTŘEB ZHOTOVITELE STAVBY.

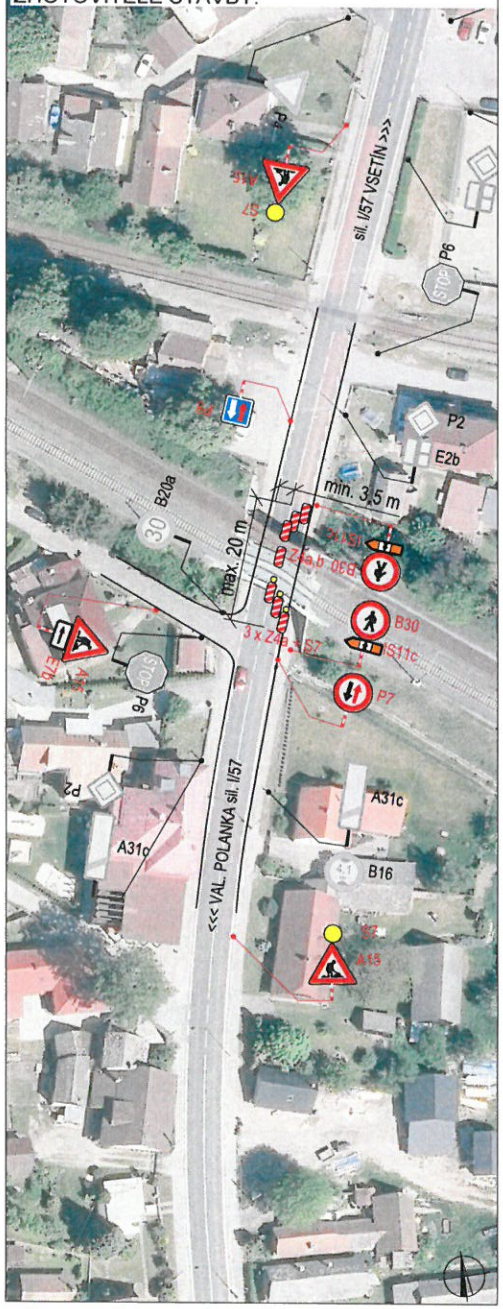

SITUACE DIO ETAPA 2

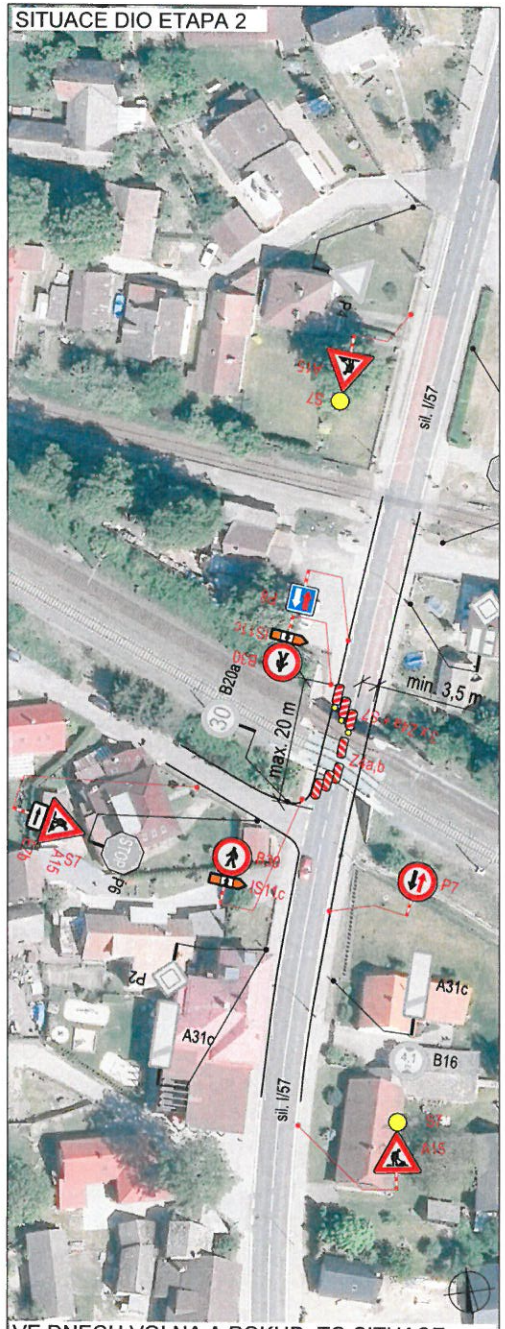

VE DNECH VOLNA A POKUD TO SITUACE DOVOLÍ, BUDE DOPRAVNÍ ZNAČENÍ DEMONTOVÁNO A UKLIZENA NA KRAJ VOZOVKY TAK, ABY NEOMEZOVALO PLYNULOST PROVOZU.

SITUACE ŠIRŠÍCH VZTAHŮ

LEGENDA

- P6 — TRVALÉ SVISLÉ DOPRAVNÍ ZNAČENÍ
- P6 — DOČASNĚ ZNEPLATNĚNÉ TRVALÉ DOPRAVNÍ ZNAČENÍ
- P6 — NAVRŽENÉ PŘECHODNÉ DOPRAVNÍ ZNAČENÍ

PLATNOST DOKUMENTACE

POLICIE ČESKÉ REPUBLIKY - KŘP JMK - DP

V ..... dne .....

V ..... dne .....

V ..... dne .....

V ..... dne .....

Použité dopravní značení bude v základní velikosti a v reflexním provedení tř.1
K návrhu dopravního značení bylo využito: TP 65 Zásady pro dopravní značení na pozemních komunikacích,TP 66 Zásady pro označování pracovních míst na pozemních komunikacích

VYPRACOVAL:	Roman Stehlík	
KONTROLOVAL:	Bc. Lukáš Vonderka, MBA	

NÁZEV STAVBY:	REKONSTRUKCE ŽST. VSETÍN SO 04-19-01 VALAŠSKÁ POLANKA - ŽST. VSETÍN BEČVA ŽEL. MOST V EV. KM 34/776	
OBSAH:	DOPRAVNĚ - INŽENÝRSKÁ OPATŘENÍ PRÁCE MOSTU	
ČÍSLO ZAKÁZKY:	087/2022	
FORMÁT:	A3	
ÚČEL:	RDS	
ČÍSLO PŘÍLOHY:	02	
DATUM:	05/2022	

ZLIN MARK DOPRAVNÍ ZNAČENÍ
ZLINMARK DZ s.r.o.
Hviezdoslavova 1191/55a
627 00 Brno
Mob.: +420725994691
Mail.: zlinmark@zlinmark.cz
www.zlinmark.cz

SITUACE DIO - PŘESUN AUTOBUSOVÉ ZASTÁVKY VALAŠSKÁ POLANKA, ŠKOLA

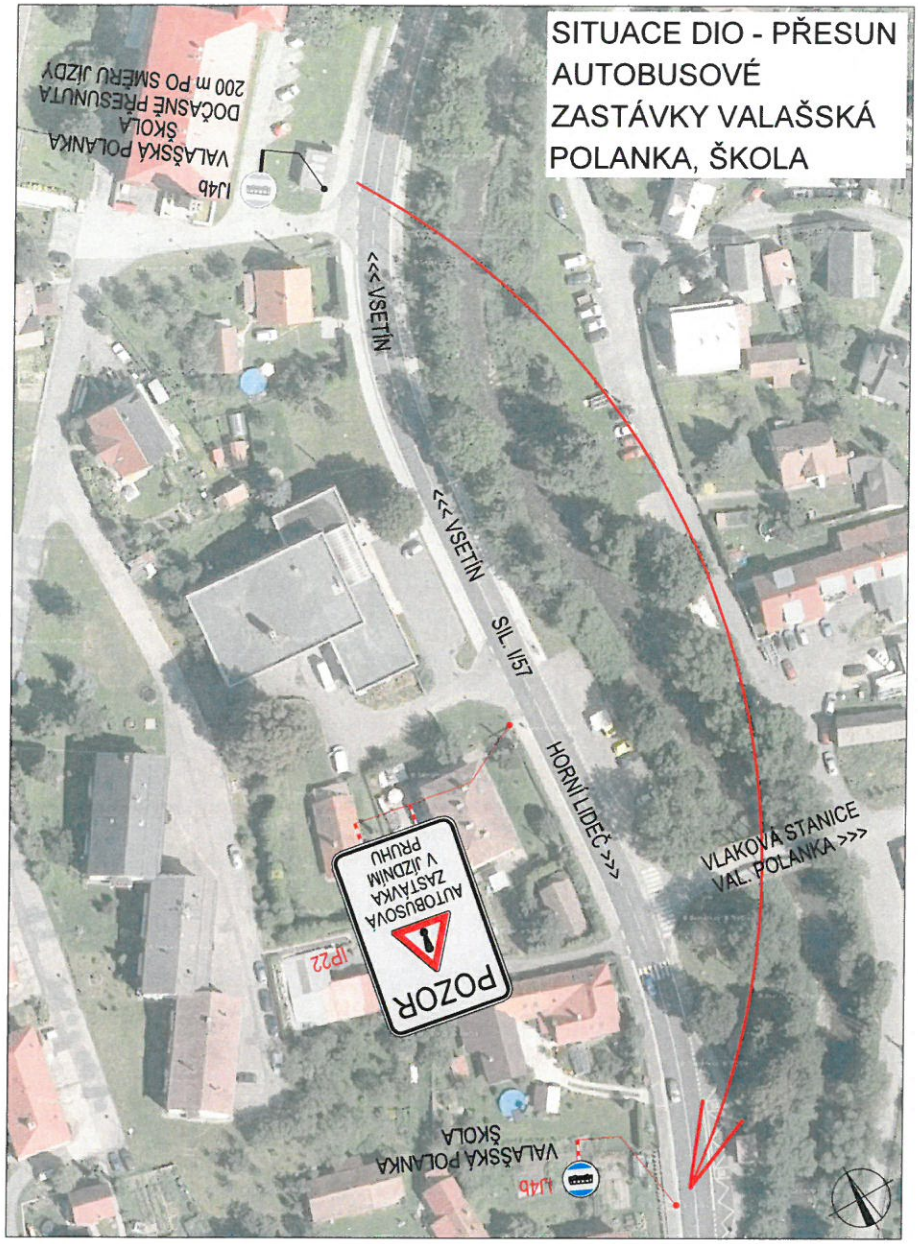

PLATNOST DOKUMENTACE

V ..... dne .....

V ..... dne .....

SITUACE ŠIRŠÍCH VZTAHŮ

LEGENDA

STOP P6 — TRVALÉ SVISLÉ DOPRAVNÍ ZNAČENÍ

STOP P6 — NAVRŽENÉ PŘECHODNÉ DOPRAVNÍ ZNAČENÍ

STOP P6 — DOČASNĚ ZNEPLATNĚNÉ TRVALÉ DOPRAVNÍ ZNAČENÍ

Použité dopravní značení bude v základní velikosti a v reflexním provedení tř.1
K návrhu dopravního značení bylo využito: TP 65 Zásady pro dopravní značení na pozemních komunikacích,TP 66 Zásady pro označování pracovních míst na pozemních komunikacích

VYPRACOVAL:	Roman Stehlík	
KONTROLOVAL:	Bc. Lukáš Vonderka, MBA	

NÁZEV STAVBY: REKONSTRUKCE ŽST. VSETÍN SO 04-19-01 VALAŠSKÁ POLANKA - ŽST. VSETÍN BEČVA ŽEL. MOST V EV. KM 34/776		ČÍSLO ZAKÁZKY:	087/2022
		FORMÁT:	A3
		ÚČEL:	RDS
OBSAH: DOPRAVNĚ - INŽENÝRSKÁ OPATŘENÍ PŘESUN AUT. ZASTÁVKY VAL. POLANKA ŠKOLA		ČÍSLO PŘÍLOHY:	03
		DATUM:	06/2022

ZLIN MARK DOPRAVNÍ ZNAČENÍ
ZLINMARK DZ s.r.o.
Hvezdoslavova 1191/55a
627 00 Brno
Mob.: +420725994691
Mail.: zlinmark@zlinmark.cz
www.zlinmark.cz